LONDON SCHOOL
of Public Relations
Jakarta
GRADUATE SCHOOL of COMMUNICATION



Buku Panduan

Rumah Hunian
(Kost & Apartment)
&
Fasilitas Umum di Seputar
London School of
Public Relations Jakarta
@ Transpark Bekasi Campus







Gedung London School of
Public Relations - Jakarta
@ Transpark, Bekasi Campus

KATA PENGANTAR

London School of Public Relations - Jakarta @ Transpark, Bekasi berlokasi di area yang sangat strategis di sentral Bekasi Timur. Lokasi ini dikelilingi oleh berbagai fasilitas umum seperti stasiun kereta rel listrik (KRL), apartemen, mall, hypermarket, rumah sakit, tempat ibadah serta sarana olah raga. Kampus ini sendiri merupakan kampus baru yang dilengkapi dengan berbagai fasilitas modern serta lengkap untuk menunjang kebutuhan studi mahasiswa/i khususnya dalam bidang ilmu komunikasi.

Populasi mahasiswa dan mahasiswi LSPR berasal dari berbagai kota yang tersebar di seluruh Indonesia. Hal ini menyebabkan kebutuhan informasi akan tempat tinggal (rumah kos dan apartemen sewa)serta berbagai fasilitas penunjang lainnya di area kampus LSPR yang baru ini menjadi begitu tinggi. Oleh karena itu LSPR membantu menyediakan informasi hunian serta fasilitas umum yang terangkum dalam booklet ini.

Diharapkan booklet ini dapat membantu orang tua dan calon mahasiswa dalam mencari informasi mengenai rumah kos dan apartemen yang akan menjadi tempat bernaung selama mahasiswa/i tersebut berkuliah di kampus LSPR Jakarta @ Transpark, Bekasi.

DAFTAR ISI

10 Hal Tentang Kota Bekasi	**2**
Daftar Rumah Kos dan Apartemen	**3**
Akses ke LSPR Jakarta @ Transpark Bekasi Campus	**8**
Jadwal Shuttle Bus LSPR Jakarta @ Transpark Bekasi Campus	**13**
Transpark Mall Juanda Bekasi	**14**
Fasilitas Umum di Area Bekasi	**15**
Nomer Telepon Penting di Sekitar Bekasi	**17**

10 HAL TENTANG KOTA BEKASI

1. Bekasi dikelilingi oleh kurang lebih 2.000 perusahaan internasional yang bagus untuk program magang
2. Bekasi menduduki urutan ke-4 kota berpopulasi terbesar di Indonesia sebesar 2.33 juta penduduk (Statista.com)
3. Bekasi memiliki area industri terbesar se-Asia Tenggara
4. Bekasi menyumbang sebesar 40% total pemasukan ekspor Indonesia
5. Bekasi dapat terjangkau dengan segala moda transportasi dan sarana transportasi yang sangat memadai
6. Biaya hidup terjangkau
7. Upah minimum di Bekasi adalah yang tertinggi di Indonesia
8. Bekasi merupakan kota tujuan utama kaum urban Jakarta
9. Bekasi banyak memiliki properti kelas menengah atas
10. Bekasi berpeluang untuk terus menarik minat investasi



DAFTAR RUMAH KOS & APARTEMEN

Lagoon Apartment

Alamat: Jl. Chairil Anwar Margahayu, Bekasi Timur
Biaya Sewa: Studio - Rp. 3.500.000 - Rp. 4.000.000
2 Bedroom - Rp. 4.000.000 - Rp. 5.500.000
Contact Person: Fandi, 08788032004
Fasilitas: PAM, Listrik, Room Service




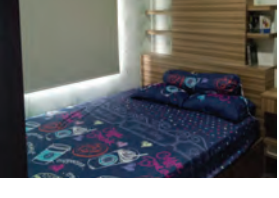



Apartement Wismaya Residence Bekasi

Alamat: Jl. Mayor Madmuin Hasibuan No.52, Margahayu,
Bekasi Timur, Kota Bekasi, Jawa Barat 17113
Biaya Sewa: Studio - Rp. 3.000.000 - Rp. 3.500.000
2 Bedroom - Rp. 5.000.000 - Rp. 6.000.000
Contact Person: Official Marketing, 021-88356677
Siap huni akhir 2019

Mont Blanc Apartment

Alamat: Jalan HM Joyomartono, Bekasi Jaya, Bekasi Timur, Margahayu, Bekasi Timur, Kota Bekasi, Jawa Barat 17112
Biaya Sewa: Studio - Rp. 2.000.000 - Rp. 4 .000.000
2 Bedroom - Rp. 5.000.000 - Rp. 6.000.000
Contact Person: Suryadi: 082310498899



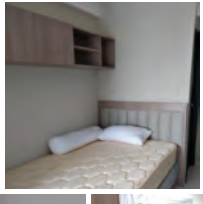
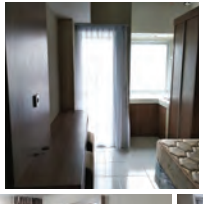
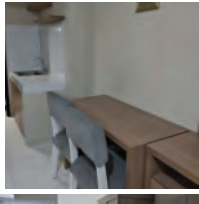
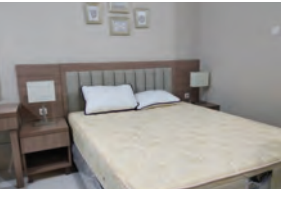

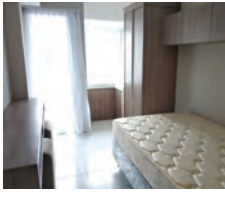

Tamansari Iswara Apartment

Alamat: Jl. Cut Mutia No.2, Sepanjang Jaya, Rawalumbu, Kota Bekasi, Jawa Barat 17114
Biaya Sewa: Studio - Rp. 3.000.000 - Rp. 4.000.000
2 Bedroom - Rp. 5.000.000 - Rp. 6.000.000
Contact Person: Hanung, 02182431199
siap huni akhir 2019

Recca Kost

Alamat: Jalan Cut Mutia No. 43, Komplek Cut Mutia Plaza No.3, Margahayu,Bekasi Timur, Kota Bekasi, Jawa Barat 17113
Biaya Sewa: 1 orang Rp. 750.000 / 2 orang Rp. 1000.000 - NON AC
1 orang Rp. 1.250.000 / 2 orang Rp. 1.500.000 - AC
Contact Person: bu Lira 08980418379

Grand Dhika City

Alamat: Jl. Haji Mulyadi Joyomartono KM. 16,
Margahayu, Bekasi Timur
Biaya Sewa: Studio - Rp. 3.500.000 - Rp. 4.000.000
2 Bedroom - Rp. 6.500.000 - Rp. 8.000.000
Contact Person: Edi, 08111877349
Fasilitas: belum termasuk listrik, air dan service charge Rp 300.000





Kos Seha (Putri)

Alamat: Gang pepaya, Margahayu, Bekasi Timur
Biaya Sewa: 1 orang - Rp. 700.000
2 orang - Rp. 1.000.000
Contact Person: Ibu Asmarani, 089529111109
Fasilitas: Dapur luar, kamar mandi dalam, Non AC,
parkir motor, Kipas, dispenser, token (Rp 50.000)





G-Residence

Alamat: Jl. Chairul Anwar Blok A No. 3, Margahayu, Bekasi Timur
Biaya Sewa: 1 orang - Rp. 2.000.000
2 orang - Rp. 2.500.000
Contact Person: Haris, 02188397470
Fasilitas: Parkir, Kamar Mandi dalam, AC & Wifi



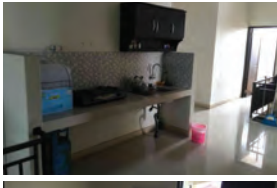

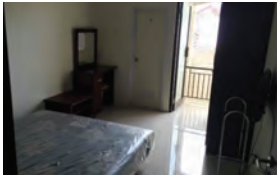

Kost Be & Vio

Biaya Sewa: Rp. 800.000 - Rp. 1.200.000
Contact Person: Pak Majiono, 0815-1945-3663
Fasilitas: Non AC, Kamar mandi dalam, Kasur, Lemari,
Parkir mobil dan motor

Rumah Kontrakan Kiky atung

Alamat: Jl. Dewi Sartika Gang Tembakang No. 42,
RT 03 - RW 06, Bekasi Timur
Biaya Sewa: Rp. 800.000 - Rp. 1.050.000
Contact Person: Ibu Kiky, 08128899548
Fasilitas: Non AC,Kasur, Lemari - AC, Kasur , Lemari

Kosan Ibu Ivone

Alamat: Jl. Lele I No. 404 RT 01 RW 05 Kayuringin Jaya, Bekasi Selatan
Biaya Sewa: Rp. 950.000
Rp. 1.300.000 - Rp. 1.600.000
Contact Person: Ibu Ivone, 085813686302
Fasilitas: Non AC, Wifi, Kasur, Lemari - AC, Kasur , Lemari

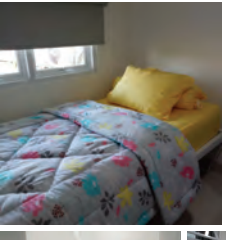
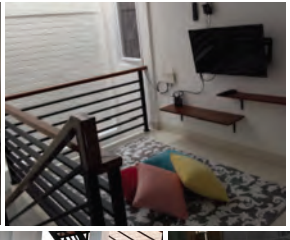
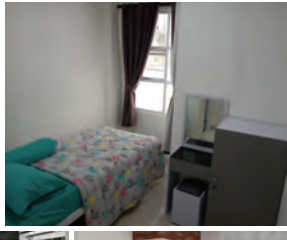
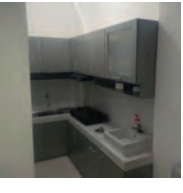


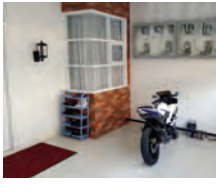

Elia Kost

Alamat: Jl. Baru Perjuangan No. 79 Marga Mulya, Bekasi Utara
Biaya Sewa: Rp. 1.700.000
Contact Person: Pak Vicky, 0812856218975
Fasilitas: Parkir mobil dan motor, AC, Wifi, Kamar mandi dalam & Cleaning service

Kost Putra

Alamat: Jl. Dewi Sartika No. 34A, Margahayu, Bekasi timur (Samping Glory Kost)
Biaya Sewa: Rp. 1.000.000
Contact Person: Ibu Yayat, 081399512919
Fasilitas: AC, Wifi, Token Listrik, Water Heater

KAMPUS LSPR TRANSPARK JUANDA - BEKASI SANGAT MUDAH DIAKSES DARI JABODETABEK

COMMUTER LINE

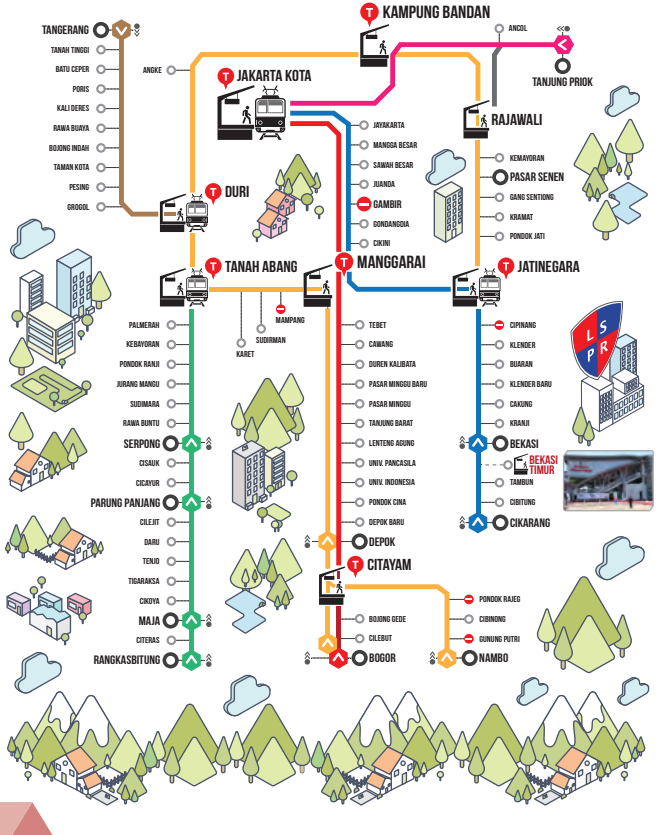

LEGENDA COMMUTER LINE


Keberangkatan


Tidak Berhenti


Stasiun Transit


Tidak Aktif

RUTE COMMUTER LINE


Bogor / Depok - Manggarai - Jakarta Kota (PP)


Bogor / Depok - Tanah Abang - Pasar Senen - Jatinegara (PP)


Bekasi - Jatinegara - Manggarai - Jakarta Kota (PP)


Rangkasbitung / Maja / Parung Panjang / Serpong - Tanah Abang (PP)


Tangerang - Duri (PP)


Tanjung Priok - Jakarta Kota (PP)

TARIF COMMUTER LINE

- **Bogor – Bekasi Timur : Rp 7.000,-**
  Transit di Manggarai - Pindah KRL Rute Jakarta Kota – Bekasi Timur
- **Depok – Bekasi Timur : Rp 5.000,-**
  Transit di Manggarai - Pindah KRL Rute Jakarta Kota – Bekasi Timur
- **Tangerang – Bekasi Timur : Rp 6.000,-**
  Transit di Duri - Pindah KRL Rute Jatinegara – Bogor
  Transit di Manggarai - Pindah KRL Rute Jakarta Kota – Bekasi Timur
- **Tanjung Priok – Bekasi Timur : Rp 4.000,-**
  Transit di Jakarta Kota - Pindah KRL Rute Jakarta Kota – Bekasi Timur
- **Rangkas Bitung – Bekasi Timur : Rp 11.000,-**
  Transit di Tanah Abang - Pindah KRL Rute Jatinegara – Bogor
  Transit di Manggarai - Pindah KRL Rute Jakarta Kota – Bekasi Timur
- **Serpong – Bekasi Timur : Rp 6.000,-**
  Transit di Tanah Abang - Pindah KRL Rute Jatinegara – Bogor
  Transit di Manggarai - Pindah KRL Rute Jakarta Kota – Bekasi Timur

RUTE BUS KOTA

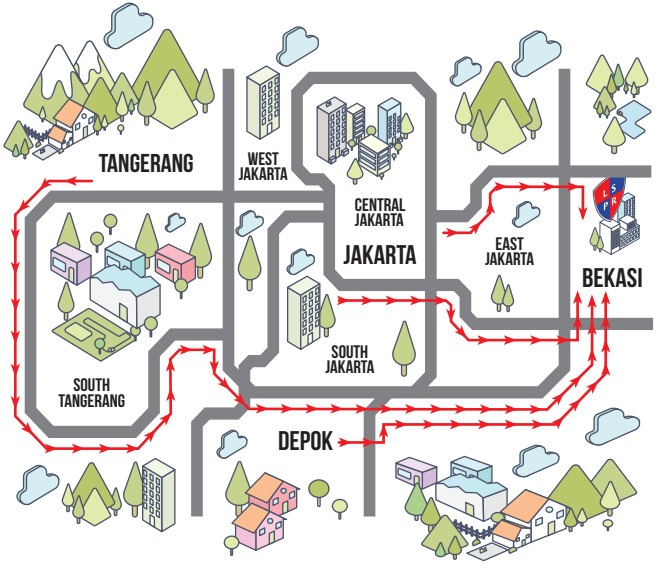

- AC 05 Mayasari Bakti Hijau : **Rp 10.000** (Blok M – Bekasi Timur/Barat via Tol Semanggi)
- Bus Biru TJ : **Rp 13.000** (Blok M – Bekasi Timur/Barat via Tol Semanggi)
- Patas 9A : **Rp 8.000** (Ps. Senen – Bekasi)
- Mayasari P9B : **Rp 8.000** (Kp. Rambutan – Bekasi Barat via Tol Cikunir)
- Trans JaDeBe : **Rp 12.000** (Jakarta – Depok – Bekasi)
- Mayasari Bakti Patas AC 52 : **Rp 10.000** (Tanah Abang – Bekasi Timur)
- Agra Mas : **Rp 20.000** (Poris Plawad – Tangerang – BSD – Bekasi Timur)
- Agra Mas : **Rp 13.000** (Veteran – Bekasi Timur)

RUTE TRANS JAKARTA

Bekasi Timur - Grogol 2
B21

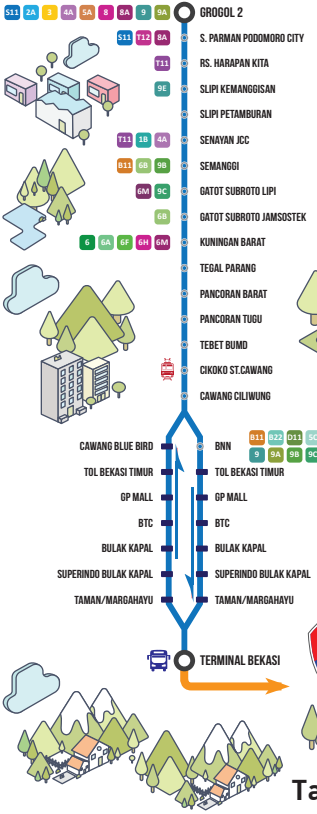

Bekasi Timur - Pasar Baru
B22

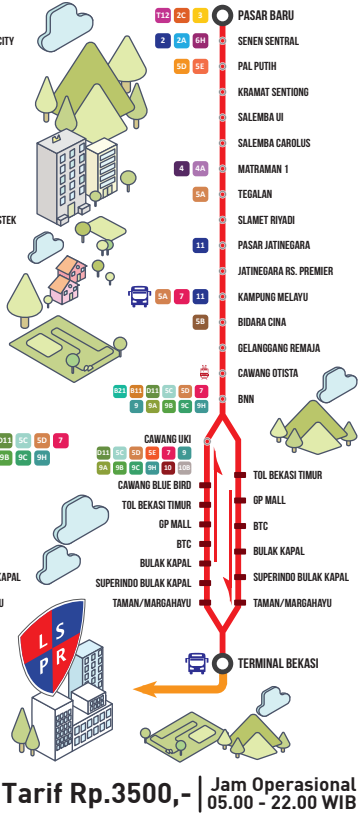

Tarif Rp.3500,- | **Jam Operasional 05.00 - 22.00 WIB**

AKSES TOL BECAKAYU

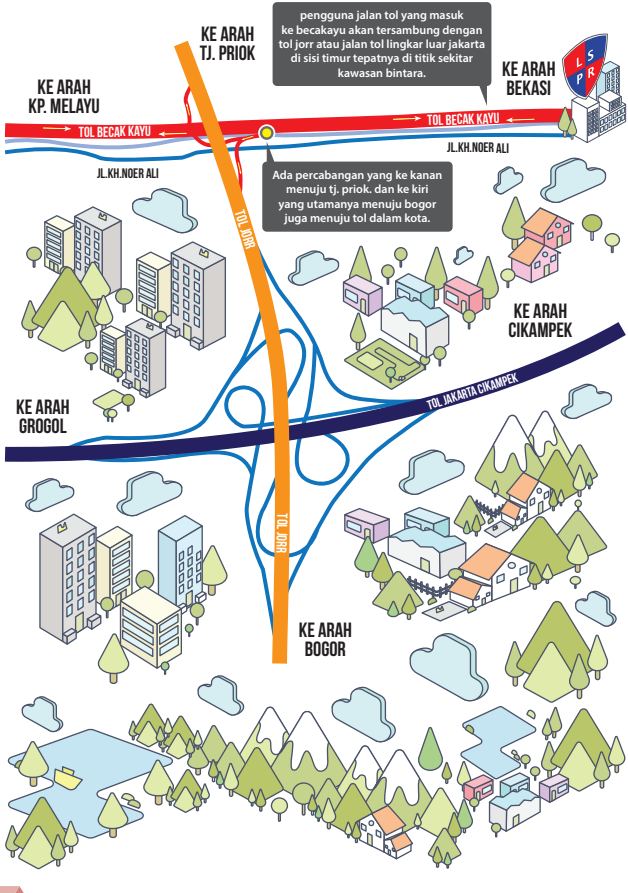



SHUTTLE BUS SCHEDULE

LSPR SUDIRMAN PARK TO LSPR TRANSPARK

06.45 AM	11.00 AM	03.00 PM
(CAPACITY : 19 SEATS)	(CAPACITY : 19 SEATS)	(CAPACITY : 19 SEATS)

LSPR TRANSPARK TO LSPR SUDIRMAN PARK

01.00 PM	05.30 PM
(CAPACITY : 19 SEATS)	(CAPACITY : 19 SEATS)

TARIF MAHASISWA
Rp. 5.000,-
UNTUK 1X JALAN



TRANSPARK MALL JUANDA BEKASI



Trans Snow World



Transmart Juanda, Bekasi

FOOD & BEVERAGES



















FASILITAS UMUM DI AREA BEKASI



Metropolitan Mall Bekasi

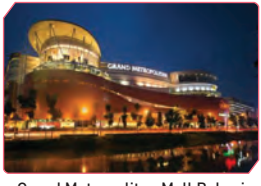

Grand Metropolitan Mall Bekasi



Grand Galaxi Park



Summarecon Mall Bekasi



Mega Bekasi



Percetakan PrimaGraphia

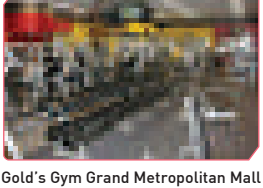

Gold's Gym Grand Metropolitan Mall



Celebrity Fitness Metropolitan Mall

FASILITAS UMUM DI AREA BEKASI



Islamic Centre Bekasi



Gereja Katolik St. Arnoldus Janssen



GKJ Bekasi Timur



Klenteng Hok Lay Kiong



Pura Agung Tirta Bhuana Bekasi

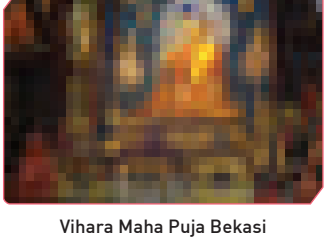

Vihara Maha Puja Bekasi

NOMOR TELEPON PENTING DI SEKITAR BEKASI



Polsek Bekasi Timur

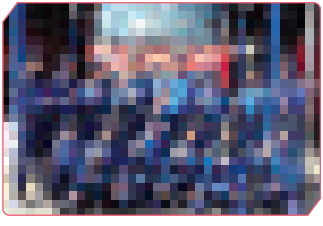

Pemadam Kebakaran Kota Bekasi



RS. Mitra Keluarga Bekasi



RS. Bella bekasi

- **Polsek Bekasi Timur**
  Alamat : Jl. Siliwangi Km 5, Bekasi
  Telepon : (021) 82422457

- **Kantor Pemadam Kebakaran Kota Bekasi**
  Alamat : Jl. Kedondong 3 No. 207, Kranji, Bekasi Barat, Kota Bekasi, Jawa Barat 17135
  Telepon : (021) 88957805

- **Rumah Sakit Mitra Keluarga Bekasi Timur**
  Alamat : Jl. Pengasinan, Rawa Semut, Margahayu
  Telepon : (021) 89999222

- **Rumah Sakit Bella Bekasi**
  Alamat : Jl. Ir. H. Juanda No. 141, Aren Jaya, Bekasi Timur, Kota Bekasi, Jawa Barat 17111
  Telepon : (021) 8819377

The London School of Public Relations - Jakarta
@Transpark Bekasi Campus
Jl. Ir. H. Juanda No.180
Margahayu, Bekasi Timur 17113
Kota Bekasi - Jawa Barat
P 021 82691717
021 82691718
H 0815 10900173
E marketinglspr@lspr.edu
crd@lspr.edu

The London School of Public Relations - Jakarta
Sudirman Park Campus
Sudirman Park
Jl. K.H. Mas Mansyur Kav.35
Jakarta Pusat 10220
Jakarta
P 021 57942471/ 021 2512277
F 021 57943900
E marketinglspr@lspr.edu
crd@lspr.edu

The London School of Public Relations - Jakarta
@Renon - Bali Campus
Jl. Raya Puputan No.140
Renon, Denpasar 80239
Bali
P 0361 4782227
H 08551838806
08551838807
E lsprbali@lspr.edu

SCAN THIS QR CODE
TO GET YOUR REGISTRATION FORM

021 8269 1718
@lsprjakarta
0815 1090 0173
@joinlspr